Plano de Estudos do curso

Educação e Manejo Glifosato

Este conteúdo é destinado a agricultores
e demais profissionais do setor agrícola



Cronograma

O curso Educação e Manejo - Glifosato possui carga horária de 2 horas e tem duração de até 20 dias, mas você pode finalizá-lo com antecedência.

Inicie os estudos e avance pelo conteúdo e, em pouco tempo, você conseguirá concluir o curso.

Sugestão de cronograma de estudos:

TEMAS	DIAS
1 - Recomendações, pictogramas e armazenamento	1° ao 5°
2 - Uso correto do EPI	6° ao 10°
3 - Tecnologia de aplicação	11° ao 15°
4 - Cuidados pós-aplicação	16° ao 20°

Como relatado, você tem até 20 dias para concluir o curso antes de expirar seu prazo, mas não há impedimentos para que você conclua o curso com antecedência.



Boas Práticas:



Busque um lugar tranquilo em que você possa se concentrar;



Reserve cerca de 20 minutos por dia para os estudos;



Caso tenha mais tempo, avance pelo conteúdo e termine-o com maior brevidade;



Estude com frequência garantindo continuidade e entendimento dos conceitos estudados;



Para a emissão do certificado deve-se concluir o Tema 3 (escolher aplicação costal ou tratorizada) e o Tema 4.

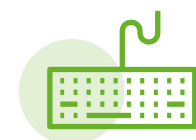

Sempre que precisar retomar os estudos, envie a mensagem “EM” para retornar ao início do módulo de onde parou;



Está com algum problema ou dúvida ?
Peça o apoio da Monitoria.



Caso tenha dúvidas ou dificuldades para utilizar as ferramentas, entre em contato com a Equipe de Monitoria, digitando "**AJUDA**" dentro do fluxo do curso, em seu WhatsApp.

Nosso atendimento é realizado de segunda à sexta-feira, das 8h às 18h - horário de Brasília.

Bons estudos!